

In Diagnose und Therapie werden neueste Erkenntnisse der medizinischen Forschung sowie modernste Geräte eingesetzt. Lehre, Forschung und Patientenversorgung sind auf höchstem Niveau miteinander verknüpft.

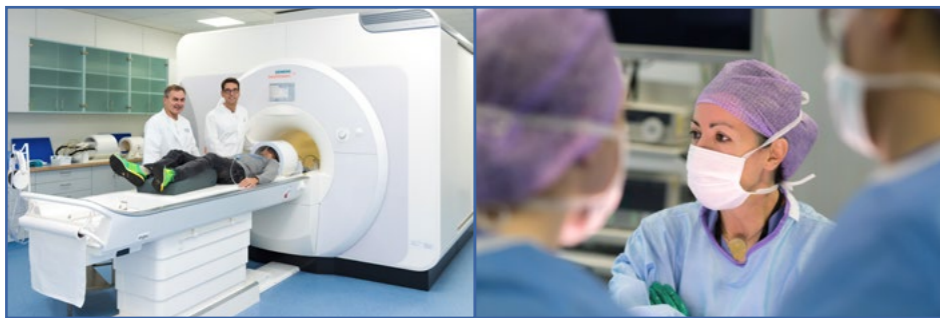

Das Uniklinikum Erlangen umfasst mit seinen 50 Kliniken, selbstständigen Abteilungen und Instituten alle Bereiche der modernen Medizin.



Das Uniklinikum Erlangen wurde 1815 gegründet. Historische Bauten und modernste Klinik- und Forschungsgebäude liegen dicht nebeneinander in unmittelbarer Nähe zum Schlossgarten. Das Universitätsklinikum Erlangen ist eine Anstalt des öffentlichen Rechts und untersteht der Rechtsaufsicht des Bayerischen Staatsministeriums für Wissenschaft und Kunst. Es beherbergt mehr als 1.400 Betten. Über 10.000 Mitarbeitende engagieren sich gemeinsam für ein Ziel: Patientinnen und Patienten möglichst optimal zu versorgen. Dafür wurde das Uniklinikum Erlangen im Jahr 2026 erneut von Newsweek als eines der „World’s Best Hospitals“ ausgezeichnet.

Das Uniklinikum Erlangen ist über die A 73 (Ausfahrt Erlangen-Nord), über den ICE-Bahnhof Erlangen und den Flughafen Nürnberg gut erreichbar. Vor den Klinikeingängen stehen nur begrenzt Kurzzeit- und Tagesparkplätze zur Verfügung. Bitte nutzen Sie das Parkhaus Uni-Kliniken/Kusssmaulallee 14 (Zufahrt über Palmsanlage). Langzeitparkplätze finden Sie auch auf dem Großparkplatz westlich des Hauptbahnhofs.



Die **CityLinie** bringt Sie im 15-Minuten-Takt zum Uniklinikum. Die barrierefreien Busse starten am Busbahnhof (hinter dem Hbf Erlangen/Steig 1) und fahren u. a. die Haltestellen **H Unikliniken/Maximiliansplatz** und **H Krankenhausstraße** (Kreuzung Universitätsstraße) an.

**Uniklinikum
Erlangen**



Wegweiser
Uniklinikum Erlangen

Universitätsklinikum Erlangen

Anstalt des öffentlichen Rechts
91012 Erlangen

Tel.: 09131 85-0
info@uk-erlangen.de
www.uk-erlangen.de

Herausgeber: Universitätsklinikum Erlangen/Kommunikation, 91012 Erlangen
Satz und Layout: Stefan R. Hahn
Fotos: © Simon Krikava, © Michael Rabenstein/Uniklinikum Erlangen,
© Alexander Rath/stock.adobe.com

KOM 515-506097_Vers. 06/26



Vorwahl für Erlangen: 09131

- 44 **Allgemeinmedizin** Universitätsstr. 29, Tel.: 85-31140
- 28 **Altes Universitätskrankenhaus** Krankenhausstr. 12, Tel.: 85-0
- 27 **Laborgebäude**, Krankenhausstr. 12

- 53 **Blutspende** (Transfusionsmedizin) Hartmannstr. 14, Tel.: 85-36457

Chirurgisches Zentrum

- 25 **Bettenhaus** Östliche Stadtmauerstr. 27, Tel.: 85-37000
- 24 **Funktionsgebäude** Krankenhausstr. 12, Tel.: 85-33296
- Zentrale Notaufnahme** Bereich Chirurgie
- Anästhesiologie**, Tel.: 85-33677
- Chirurgie**, Tel.: 85-33201
- Gefäßchirurgie**, Tel.: 85-32968
- Herzchirurgie**, Tel.: 85-33319
- Kinderchirurgie** (Ambulanz), Tel.: 85-32923
- Kinderurologie** (Ambulanz), Tel.: 85-33683
- MKG-Chirurgie**, Tel.: 85-33616
- Plastische/Handchirurgie**, Tel.: 85-33277
- Radiologie**, Tel.: 85-36065
- Thoraxchirurgie**, Tel.: 85-32047
- Transfusionsmedizin**, Tel.: 85-36346
- Unfallchirurgie-Orthopädie**, Tel.: 85-33272
- Urologie**, Tel.: 85-33683

- 32 **Frauenklinik** Universitätsstr. 21/23, Tel.: 85-33553, -33554
- Notaufnahme** Geburtshilfe/Kreisssaal

- 54 **HNO-Klinik** Waldstr. 1, Tel.: 85-33156 oder -33141

- 5 **CESAR**
- Humangenetik**, Kussmaulallee 4, Tel.: 85-32318

- 10 **Internistisches Zentrum** Ulmenweg 18, Tel.: 85-35000 oder -35001
- Zentrale Notaufnahme** Bereich Innere Medizin mit Chest Pain Unit

- Hautklinik**, Tel.: 85-33661
- Medizin 1 – Gastroenterologie, Pneumologie und Endokrinologie**, Tel.: 85-35204
- Medizin 2 – Kardiologie und Angiologie**, Tel.: 85-35301
- Medizin 3 – Rheumatologie und Immunologie**, Tel.: 85-33363
- Medizin 4 – Nephrologie und Hypertensiologie**, Tel.: 85-39002
- Medizin 5 – Hämatologie und Internistische Onkologie**, Tel.: 85-35954
- Nuklearmedizin**, Tel.: 85-33411
- Radiologie**, Tel.: 85-36065

- 2 **Kinderpsychiatrie** (Ambulanz) Harfenstr. 22, Tel.: 85-39123

- 22 **Kinder- und Jugendklinik** Loschgestr. 15, Tel.: 85-33118, -33119 oder -33111
- Notaufnahme**
- Kinderchirurgie** (Station), Tel.: 85-32923
- Kinderherzchirurgie**, Tel.: 85-34010
- Kinderkardiologie**, Tel.: 85-33750
- Kinderurologie** (Station), Tel.: 85-33683

- 3 **Kopfkliniken** Schwabachanlage 6, Tel.: 85-33001 oder -33002
- Zentrale Notaufnahme** Bereich Neurologie mit Stroke-Unit
- Augenklinik**, Tel.: 85-34477
- Kinderpsychiatrie** (Station), Tel.: 85-39123
- Molekulare Neurologie**, Tel.: 85-39324
- Neurochirurgie**, Tel.: 85-34566
- Neurologie**, Tel.: 85-34563
- Neuropathologie**, Tel.: 85-36016
- Neuroradiologie**, Tel.: 85-34326
- Psychiatrie**, Tel.: 85-34597
- Psychosomatik** (Station), Tel.: 85-34596

- 53 **Kussmaul-Forschungscampus** Hartmannstr. 14, Tel.: 85-33164
- Psychosomatik** (Ambulanz), Tel.: 85-34899

- 20 **Mikrobiologie** Wasserturmstr. 3/5, Tel.: 85-32563
- Infektionsbiologie**, Tel.: 85-32735

- 32 **Palliativmedizin** (Ambulanz) Universitätsstr. 21/23, Tel.: 09131 85-34064

- Palliativmedizin** (Station) Am Europakanal 71, 91056 Erlangen
- Tel.: 85-34300 oder -34064 (nicht im Plan!) Büro
- Prof. Dr. Christoph Ostgathe derzeit in der Frauenklinik, Universitätsstr. 21/23

- 30 **Pathologie** Krankenhausstr. 8/10, Tel.: 85-32287
- Nephropathologie**, Tel.: 85-32605

- 42 **Strahlenklinik** Universitätsstr. 27, Tel.: 85-34080

- 21 **Virologie** Schlossgarten 4, Tel.: 85-33770 oder -32035

- 37 **Zahn-Mund-Kieferklinik** Glückstr. 11, Tel.: 85-34201
- Kieferorthopädie**, Tel.: 85-33643
- MKG-Chirurgie** (Ambulanz), Tel.: 85-33616
- Zahnärztliche Prothetik**, Tel.: 85-33604
- Zahnerhaltung**, Tel.: 85-39293

Zentrale Einrichtungen (Vermittlung) Tel.: 85-0

- 28 **Ärztliche Direktion** Krankenhausstr. 12, Tel.: 85-35852
- 9 **Kaufmännische Direktion** Maximiliansplatz 2, Tel.: 85-33171
- 28 **Medizinische Fakultät** Krankenhausstr. 12, Tel.: 85-32125
- 28 **Pflegedirektion** Krankenhausstr. 12, Tel.: 85-36761



Parkhaus Kussmaulallee
Zufahrt über Palmsanlage
GPS-Koordinaten
N 49°36'09.8
E 11°00'48.4

Rund um die Uhr zentral parken

- 380 Stellplätze
- 17 Behindertenparkplätze (Ebenen 5 und 6)
- 5 extra breite Familienparkplätze (Ebene 6)
- Einfahrtshöhe 2 m
- 24 Stunden geöffnet
- automatische Kennzeichenerfassung

Parkgebühren*

pro Stunde:	1,80 Euro
ab 9 Stunden:	15,00 Euro
Höchstbetrag für 24 Stunden:	15,00 Euro

*Stand: Juni 2026

Legende:

- Notaufnahme
- Fußweg/Fußgängerzone
- CityLinie

Fachübergreifende Hörsäle am Uniklinikum Erlangen



Hörsäle Medizin Ulmenweg 18
Hörsaal Östliche Stadtmauerstraße 11
Ernst-Freiberger-sen.-Hörsaal Schwabachanlage 6